

LEGENDA

- Aree contigue di cava Art. 6 - Bacino estrattivo Monte Macina, shp aree_estrattive_2018
- Limite amministrativo Comune di Stazzema / Comune di Vagli
- Perimetro indicativo area di coltivazione di progetto

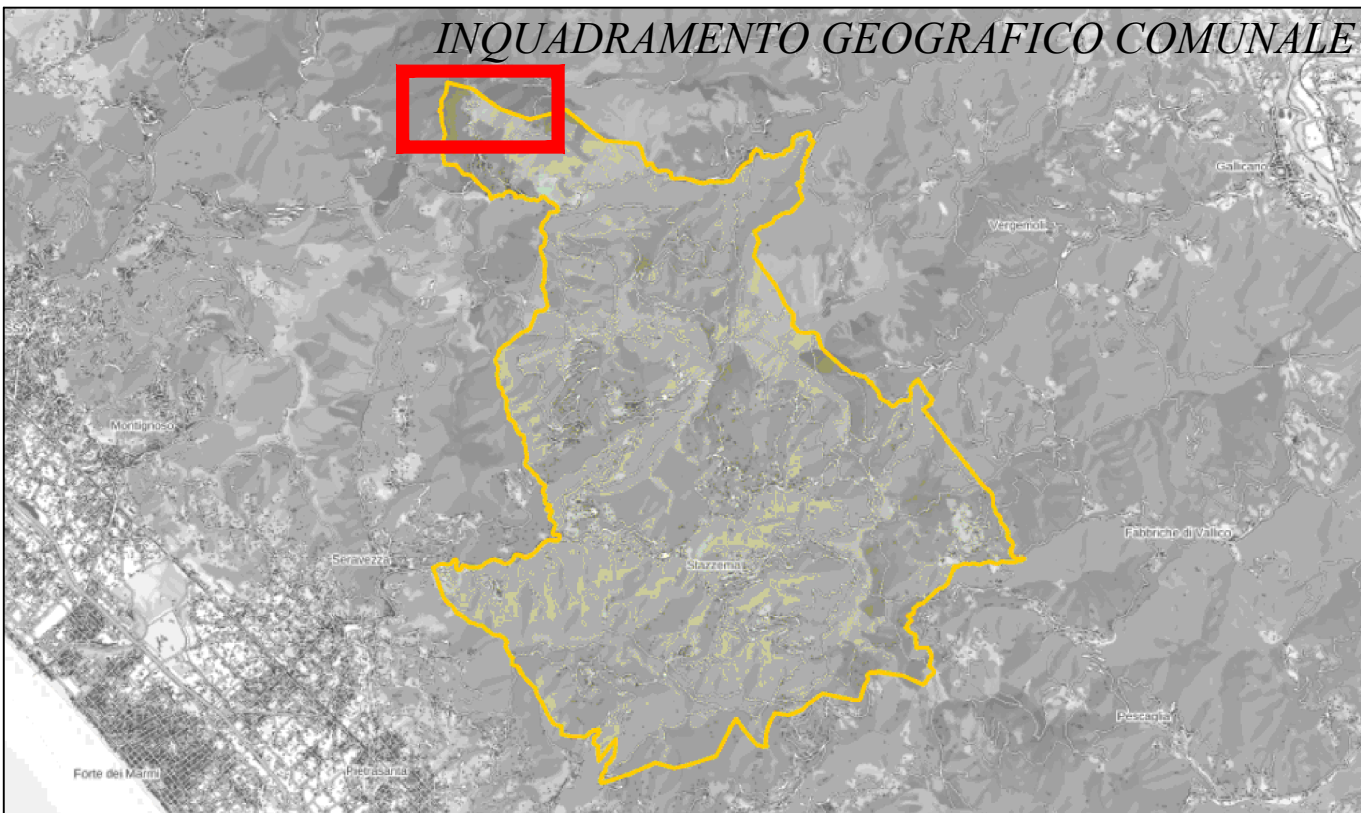
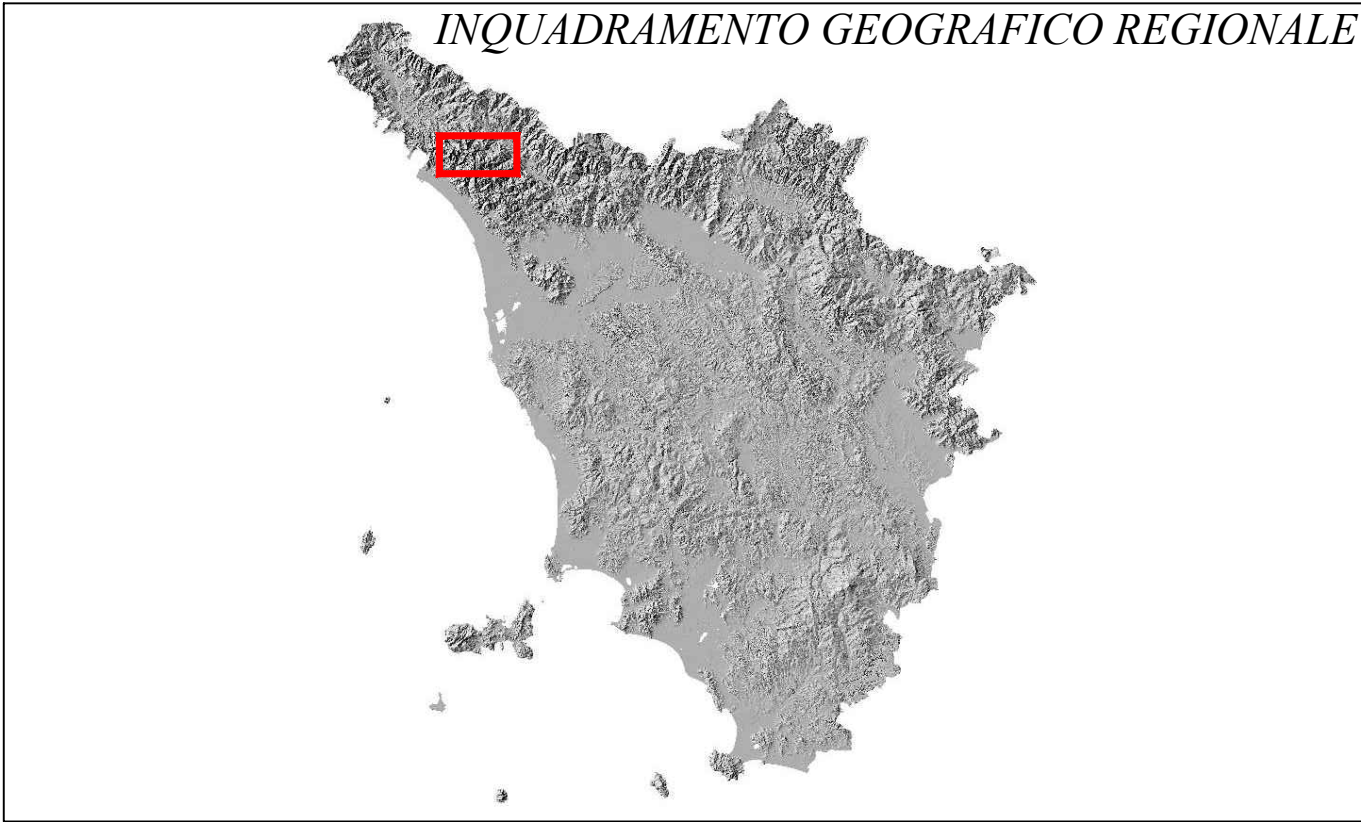

COMUNE DI STAZZEMA PROVINCIA DI LUCCA															
Progetto: <div>VARIANTE PROGETTO DI COLTIVAZIONE CAVA SERRA DELLE VOLTE ai sensi della L.R.35.2015 e L.R.10/2010. In conformità al PABE (PIT / PPR - scheda n.8 - Bacino Estrattivo Monte Macina) dei piani di bacino di iniziativa pubblica dei bacini estrattivi del Comune di Stazzema</div>															
Proponente : CARRARA MARMI S.R.L.															
Elaborato : COROGRAFIA DI INQUADRAMENTO															
<table><tr><td>Tavola nr. :</td><td>1</td><td>Scala 1:5.000</td><td>Commissa:</td></tr><tr><td>00</td><td>Marzo 2026</td><td>Progetto esecutivo</td><td>CARRARA MARMI SRL</td></tr><tr><td>Rev. nr :</td><td>Data</td><td>Oggetto</td><td>Approv.</td></tr></table>				Tavola nr. :	1	Scala 1:5.000	Commissa:	00	Marzo 2026	Progetto esecutivo	CARRARA MARMI SRL	Rev. nr :	Data	Oggetto	Approv.
Tavola nr. :	1	Scala 1:5.000	Commissa:												
00	Marzo 2026	Progetto esecutivo	CARRARA MARMI SRL												
Rev. nr :	Data	Oggetto	Approv.												
Progettazione: Studio di Geologia tecnica, ambientale e mineraria dott. geologo Vinicio Lorenzoni Via F. Federigi Traversa b n.91- 55047 seravezza (LU) Cell. 340 8102753 E-mail: vincio.lorenzoni@gmail.com P.Iva 02116530466 N° 1534 Ordine Geologi Toscana - Sez.A N° 1389 Titolo European Geologist (EFG)															
Responsabili del progetto : Dott. geologo Vinicio Lorenzoni															
Collaboratori:															